

Landeshochschulkasse Mainz

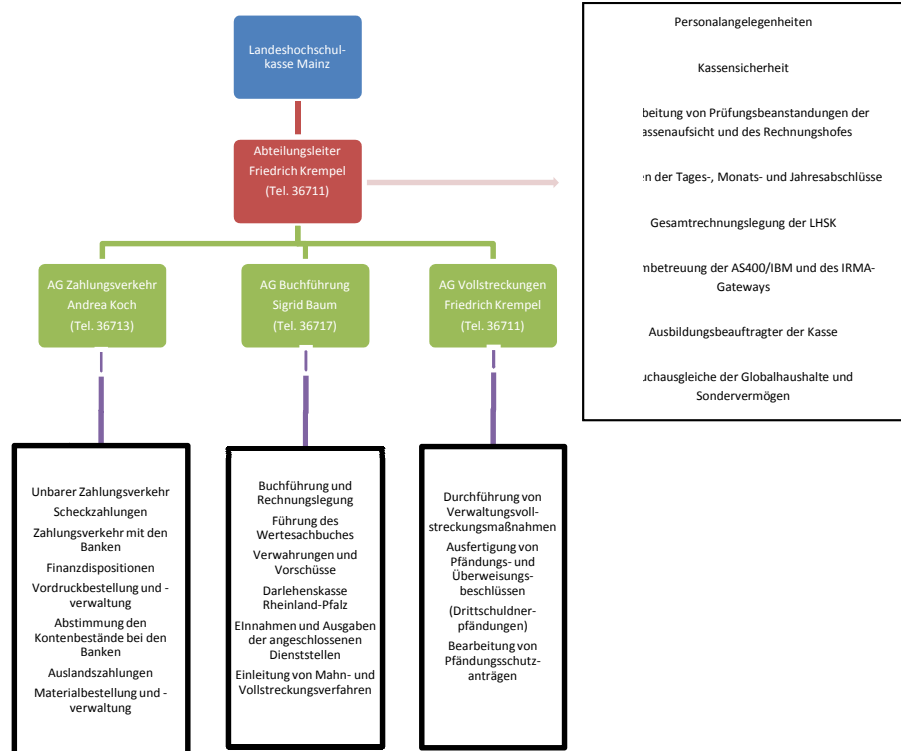

Abteilungsleitung:	Friedrich Krempel	Tel.: 36711	Mail: friedrich.krempel@uni-mainz.de
Sekretariat:	Katrin Loos	Tel.: 36712	Mail: katrin-loos@uni-mainz.de
Vertretung:	Sigrid Baum	Tel.: 36717	Mail: sigrid.baum@uni-mainz.de

Aufgabengebiet Zahlungsverkehr

Leitung:	Andrea Koch	Tel.: 36713	Mail: andrea.koch@uni-mainz.de
Vertretung:	Petra Reeh	Tel.: 36725	Mail: petra.reeh@uni-mainz.de
	Christine Reichert	Tel.: 36719	Mail: christine.schmidt@uni-mainz.de

Aufgabengebiet Buchführung

Leitung:	Sigrid Baum	Tel.: 36717	Mail: sigrid.baum@uni-mainz.de
Vertretung:	Friedrich Krempel	Tel.: 36711	Mail: krempel@uni-mainz.de

Buchführung UNI Mainz

Carola Nehrbaß-Ahles	Tel.: 36718	Mail: carola.nehrbass-ahles@uni-mainz.de
Christine Reichert	Tel.: 36719	Mail: christine.schmidt@uni-mainz.de
Dorota Zawalska	Tel.: 36727	Mail: dorota.zawalska@uni-mainz.de

Buchführung TU Kaiserslautern

Petra Reeh	Tel.: 36725	Mail: petra.reeh@uni-mainz.de
Waltraud Rodenmayer	Tel.: 36726	Mail: waltraud.rodenmayer@uni-mainz.de

Buchführung UNI Trier

Ralf Wagner	Tel.: 36708	Mail: ralf.wagner@uni-mainz.de
-------------	-------------	--

Buchführung UNI Koblenz-Landau, FH Worms

Peter Kober	Tel.: 36715	Mail: peter.kober@uni-mainz.de
-------------	-------------	--

Buchführung FH Bingen, FH Kaiserslautern, FH Ludwigshafen, DHV Speyer

Sigrid Baum	Tel.: 36717	Mail: sigrid.baum@uni-mainz.de
-------------	-------------	--

Buchführung FH Koblenz, Darlehenskasse Rheinland-Pfalz

Christa Neugebauer	Tel.: 36721	Mail: christa.neugebauer@uni-mainz.de
--------------------	-------------	--

Buchführung Zentralstelle für Fernstudien an Fachhochschulen (ZFH)

Carola Nehrbaß-Ahles	Tel.: 36718	Mail: carola.nehrbass-ahles@uni-mainz.de
----------------------	-------------	--

Buchführung FH Trier

Katrin Loos	Tel.: 36712	Mail: katrin.loos@uni-mainz.de
-------------	-------------	--

Allgemeine Verwahrungen/Vorschüsse

Alexandra Schuster-Jasica	Tel.: 36723	Mail: alexandra.schuster@uni-mainz.de
Bernd Becker	Tel.: 36724	Mail: bernd.becker@uni-mainz.de
Gottfried Pomplum	Tel.: 36728	Mail: gottfried.pomplum@uni-mainz.de

Aufgabengebiet Vollsteckungen

Friedrich Krempel Tel.: 36711

Mail: friedrich.krempel@uni-mainz.de